



SIEMIANOWICKA SPÓŁDZIELNIA MIESZKANIOWA

Z powodu trwającego stanu epidemii prosimy o podanie stanów wodomierzy i podzielników kosztów ogrzewania wpisując numer wodomierza/podzielnika oraz odczyt

Zgłoszenia telefoniczne nasi pracownicy będą przyjmować w godz. 9:00-16:00

Odczyty można też przesłać przez całą dobę w formie **MMS/SMS**

albo na adres e-mail: odczyty@ssm.siemianowice.pl

wg załączonego planu

PROSIMY NIE ZAPOMNIEĆ O PODANIU ADRESU, KTÓREGO DOTYCZY ODCZYT Mieszkania, z których nie otrzymamy odczytów, będą rozliczone na podstawie danych szacunkowych.

W szczególnych przypadkach Siemianowicka SM może przeprowadzić odczyty sprawdzające w późniejszym terminie.

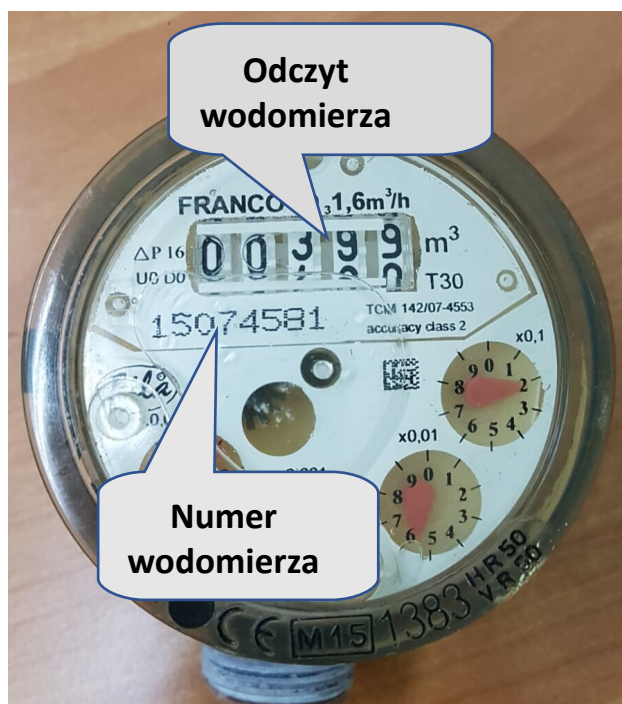
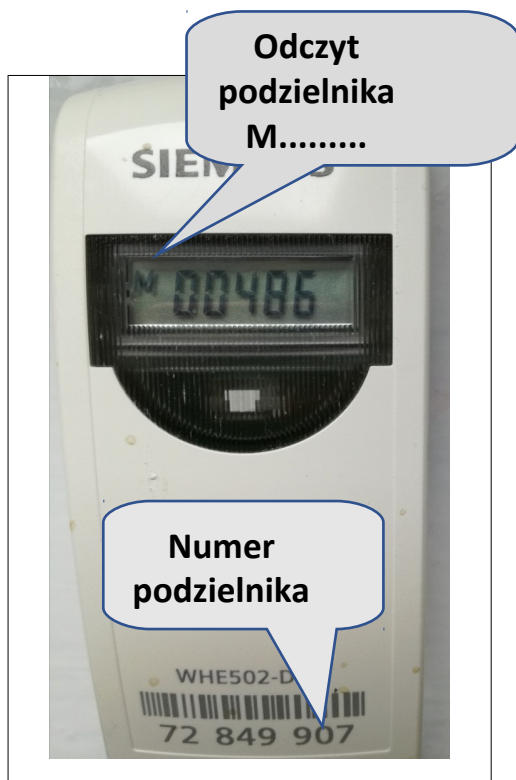

Aby uniknąć błędów zachęcamy do przesyłania zdjęć wodomierzy i podzielników.

Na zdjęciu podzielnika powinien być widoczny numer podzielnika oraz wskazanie z literą M (nie MC) i pięcioma cyframi.

Na zdjęciu wodomierza: numer i odczyt z liczydła.

PLAN PRZYJMOWANIA ODCZYTÓW grudzień 2020

- w terminie 1-7 grudnia 2020 pod nr tel. **799 178 578** przyjmujemy odczyty z budynków przy ul. Kapicy 5
- w terminie 8 – 15 grudnia 2020 pod nr tel. **73 74 75 662** przyjmujemy odczyty z budynków przy ul. Wróbla 1 - 6
- w terminie 10– 15 grudnia 2020 pod nr tel. **73 74 75 662** przyjmujemy odczyty z budynków przy ul. Wróbla 7 – 9

W podanych terminach przyjmujemy odczyty TYLKO z ww. budynków. Inne budynki będą odczytywane w kolejnych miesiącach zgodnie z planem odczytów.

