



SIEMIANOWICKA SPÓŁDZIELNIA MIESZKANIOWA

Z powodu trwającego stanu epidemii prosimy o podanie stanów wodomierzy i podzielników kosztów ogrzewania wpisując numer wodomierza/podzielnika oraz odczyt

Zgłoszenia telefoniczne nasi pracownicy będą przyjmować w godz. 9:00-16:00

Odczyty można też przesłać przez całą dobę w formie **MMS/SMS**

albo na adres e-mail: odczyty@ssm.siemianowice.pl

wg załączonego planu

PROSIMY NIE ZAPOMNIEĆ O PODANIU ADRESU, KTÓREGO DOTYCZY ODCZYT Mieszkania, z których nie otrzymamy odczytów, będą rozliczone zgodnie z Regulaminem Rozliczeń jak mieszkania nieodczytane

W szczególnych przypadkach Siemianowicka SM może przeprowadzić odczyty sprawdzające w późniejszym terminie.

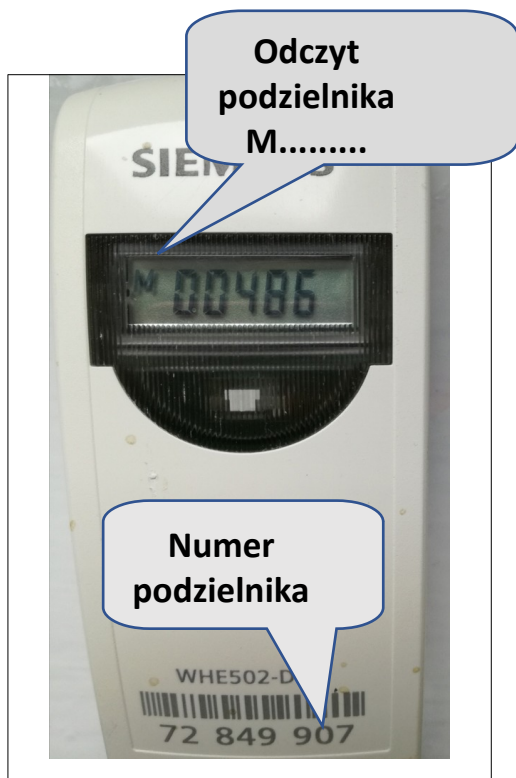

Aby uniknąć błędów zachęcamy do przesyłania zdjęć wodomierzy i podzielników.

Na zdjęciu podzielnika powinien być widoczny numer podzielnika oraz wskazanie z literą M (nie MC) i pięcioma cyframi.

Na zdjęciu wodomierza: numer i odczyt z liczydła – odczyt z dnia 30.04.2021

PLAN PRZYJMOWANIA ODCZYTÓW MAJ 2021

- w terminie **5-11 MAJ 2021** pod nr tel. **73 74 75 662** przyjmujemy odczyty z budynków przy ulicy:
Zgrzebnioka 25-52
Grunwaldzka 18
Łokietka 16
Kościelna 34-36
- w terminie **5-11 MAJ 2021** pod nr tel. **799 178 578** przyjmujemy odczyty z budynków przy ulicy:
Śląska 46-50
Dąbrowskiej 1
Sikorskiego 1
Fojkisa 3, 5
Andersa 4, 6, 8
Obr. W-wy 1, 2, 9
- w terminie **7-14 MAJ 2021** pod nr tel. **73 74 75 662** przyjmujemy odczyty z budynków przy ulicy:
Przyjaźni 8-26
Aleja Młodych 22
- w terminie **5-11 MAJ 2021** pod nr tel. **799 178 578** przyjmujemy odczyty z budynków przy ulicy:
Przyjaźni 34-52

W podanych terminach przyjmujemy odczyty TYLKO z ww. budynków. Inne budynki będą odczytywane w kolejnych miesiącach zgodnie z planem odczytów.